

Il seminario presenta approcci e applicazioni relativi all'integrazione tra GIS, BIM e GeoAI in un ecosistema interoperabile finalizzato all'analisi di fenomeni complessi, alla simulazione di scenari e al supporto dei processi decisionali mediante la costruzione di un Digital Twin. Saranno presentati casi studio ed esperienze applicative con particolare riferimento a pianificazione, resilienza territoriale e gestione delle emergenze.

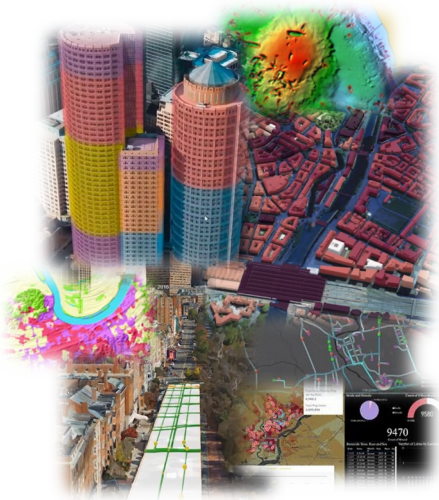

Keywords: GIS • BIM • GeoAI • Digital Twin • Interoperabilità • Resilienza

Dal GIS al Digital Twin: un approccio interoperabile tra dati, modelli e scenari

PhD Antonio Aruta

Account Manager, Esri Italia S.p.A.

Ing. Luigi Benedetto Crocetti

Esperto BIM e tutor Esri Academy

Aula del Consiglio

23 aprile, 10:30

Seminario organizzato da:

R. Greco e L. Mollo